AE - Club Cinéma du Collège de Bouéni
Planning des projections 2022-2023

	Date	Titre du film	Date de réservation au CDP	Genre	Durée	Synopsis
1	26/10/2022	**Wonder** *Un film de Stephen Chbosky* *États-Unis, 2017* *D'après le roman du même nom de R.J. Palacio* 		Drame	1h53	*"Lorsqu'on a le choix entre être juste et être bon, il faut choisir la bonté."* C'est le premier jour d'école. Tous les élèves de l'école primaire Beecher, à New York, se précipitent vers leur classe, au début d'une nouvelle année scolaire riche en aventures. Mais pour l'un d'eux, cette journée est beaucoup plus spéciale que d'habitude. Jusqu'à présent, August -'Auggie'- Pullman (Jacob Tremblay) a unique- ment été scolarisé à domicile, par sa mère Isabel (Julia Roberts). Sous sa protection, il est devenu un jeune scientifique talentueux qui a pour ambition de devenir astro- naute et d'explorer les quatre coins de l'univers. Partir à la découverte des étoiles et des planètes, cela ne fait pas peur à Auggie. Traverser la cour de récréation est une bien plus grande épreuve pour lui... Où qu'il aille, les gens le regardent bizarrement. En effet, Auggie est atteint d'une malformation congénitale grave du visage et même après une vingtaine d'opérations, le garçon a encore une apparence qui ne passe pas inaperçue. *Wonder*, basé sur le livre du même nom, couronné par de nombreux prix, de Raquel Palacio, raconte l'histoire d'un garçon qui apprend à enlever le casque d'astronaute qui lui offre la sécurité, d'une famille qui apprend à laisser le petit dernier voler de ses propres ailes et de personnes qui ont appris à dépasser leur première impression.
2	16/11/2022	**Paï, l'élue d'un peuple nouveau** *Film de NIKI CARO* *Nouvelle-Zélande, 2002* *Adaptation d'un roman maori, The Whale Rider (ce qui signifie « cavalier de baleine ») écrit par Witi Ihimaera.* 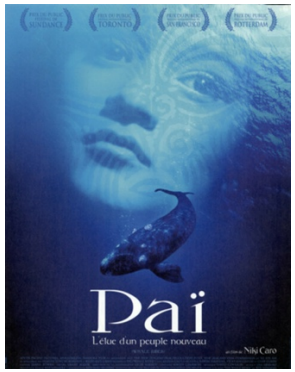		Drame / Comédie	1h41	Les habitants de ce village maori se réclament tous du même ancêtre : Paikea, le légendaire Whale Rider qui y débarqua mille ans plus tôt, juché sur le dos d'une baleine. A chaque nouvelle génération, un descendant mâle du chef reçoit ce titre qui fait de lui le leader et le gardien spirituel de sa petite communauté. A douze ans, Paï, petite-fille du chef Koro, est une adolescente douée, sensible et volontaire. Depuis la mort de son frère, elle est aussi la seule à pouvoir assurer le rôle "viril", si prestigieux. Mais Koro, gardien d'une tradition millénaire, refuse de voir en Paï son héritière : aucune fille n'a jamais été et ne sera jamais Whale Rider...

3	23/11/2022	**La Traversée du temps** *Un film de Mamoru Hosoda* *Japon, 2007* 		Animé SF/Romance	1h38	Makoto est une jeune lycéenne, un peu garçon manqué et pas intéressée par l'école. Jusqu'au jour où elle reçoit le don particulier : de pouvoir traverser le temps. Améliorer ses notes, aider ses amis, manger à répétitions ses plats préférés, tout devient possible pour Makoto. Mais influer le cours du temps c'est parfois bien dangereux, surtout lorsqu'il faut apprendre à y vivre sans !
4	30/11/2022	**Le Corniaud** *Un film de Gérard Oury* *France, 1965* 		Comédie / Policier	1h40	Modeste représentant de commerce, Antoine Maréchal s'apprête à partir en vacances en Italie lorsque, en plein Paris, sa 2CV est mise en pièces par la Bentley d'un homme d'affaires, Léopold Saroyan. Antoine, désespéré, dit adieu à ses congés. Mais dès le lendemain, il est convoqué par Saroyan. Celui-ci lui offre un billet d'avion pour Naples et le charge de récupérer une Cadillac pour le compte de riches clients américains.
5	07/12/2022	**Ratatouille** *Un film de Brad Bird et Jan Pinkava* *Etats-Unis, 2007* 		Animation, Comédie, Famille	1h50	Rémy est un jeune rat qui rêve de devenir un grand chef français. Ni l'opposition de sa famille, ni le fait d'être un rongeur dans une profession qui les déteste ne le démotivent. Rémy est prêt à tout pour vivre sa passion de la cuisine... et le fait d'habiter dans les égouts du restaurant ultra coté de la star des fourneaux, Auguste Gusteau, va lui en donner l'occasion ! Malgré le danger et les pièges, la tentation est grande de s'aventurer dans cet univers interdit. Ecartelé entre son rêve et sa condition, Rémy va découvrir le vrai sens de l'aventure, de l'amitié, de la famille... et comprendre qu'il doit trouver le courage d'être ce qu'il est : un rat qui veut être un grand chef...

6	11/01/2023	**Jacquot de Nantes** *Un film d'Agnès Varda* *France, 1991* 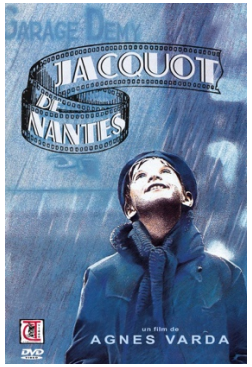		Drame / Comédie dramatique	1h58	En 1939, Jacquot a 8 ans. Elevé dans un garage où tout le monde aime chanter, il s'intéresse aux marionnettes et aux opérettes. Puis il veut faire du cinéma, mais son père lui fait étudier la mécanique. Les souvenirs de Jacques Demy ; ceux d'une enfance heureuse, malgré la guerre.
7	18/01/2023	**Avril et le Monde truqué** *Un film de Franck Ekinci et Christian Desmares* *France, Belgique, Canada, 2015* 		Animation, Aventure, Comédie	1h45	1941. Le monde est radicalement différent de celui décrit par l'Histoire habituelle. Napoléon V règne sur la France, où, comme partout sur le globe, depuis 70 ans, les savants disparaissent mystérieusement, privant l'humanité d'inventions capitales. C'est dans ce monde étrange qu'une jeune fille, Avril, part à la recherche de ses parents, scientifiques disparus, en compagnie de Darwin, son chat parlant, et de Julius, jeune gredin des rues.
8	25/01/2023	**Les Demoiselles de Rochefort** *Un film de Jacques Demy* *France, 1967* 		Musical, Romance	2h05	Delphine et Solange sont deux jumelles de 25 ans, ravissantes et spirituelles. Delphine, la blonde, donne des leçons de danse et Solange, la rousse, des cours de solfège. Elle vivent dans la musique comme d'autres vivent dans la lune et rêvent de rencontrer le grand amour au coin de la rue. Justement des forains arrivent en ville et fréquentent le bar que tient la mère des jumelles. Une grande foire se prépare et un marin rêveur cherche son idéal féminin...

9	08/02/2023	**Jiburo** *Un film de Jee Jeong-hyang* *Corée du Sud, 2002* 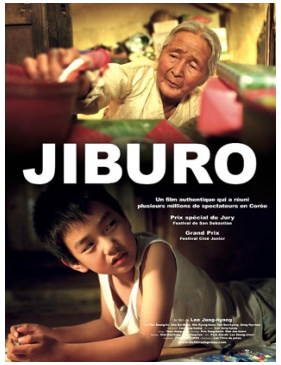		Comédie dramatique	1h29	Pour les vacances, Sang-woo est contraint d'aller à la campagne chez sa grand-mère qu'il ne connaît pas. Mordu de jeux vidéo et de super-héros, ce jeune citadin doit apprendre à s'adapter à cette vie en pleine nature et à cohabiter avec cette vieille femme aussi lente qu'une tortue...
10	08/03/2023	**Le huitième jour** *Un film de Jaco van Dormael* *France, 1996* 		Comédie dramatique	1h58	Harry est cadre supérieur. Il vit à un rythme accéléré et néglige sa vie personnelle. Séparé de son épouse, il lui arrive même d'oublier d'aller chercher ses filles à la gare. Une nuit, sur la route, il écrase le chien de Georges, un jeune trisomique fugueur. Georges est conduit chez sa soeur, mais celle-ci refuse de le prendre en charge.
11	22/03/2023	**Les âmes vagabondes** *Un film d'Andrew Niccol* *France, 1996* 		SF, Romance, Action	2h06	La Terre est envahie. L'humanité est en danger. Nos corps restent les mêmes, mais nos esprits sont contrôlés. Melanie Stryder vient d'être capturée. Elle refuse cependant de laisser place à l'être qui tente de la posséder. Quelque part, caché dans le désert, se trouve un homme qu'elle ne peut pas oublier. L'amour pourra-t-il la sauver ?

12	05/04/2023	**L'Atelier** *Un film de Laurent Cantet* *France, 2017* 		Drame	1h53	La Ciotat, été 2016. Antoine a accepté de suivre un atelier d'écriture où quelques jeunes en insertion doivent écrire un roman noir avec l'aide d'Olivia, une romancière connue. Le travail d'écriture va faire resurgir le passé ouvrier de la ville, son chantier naval fermé depuis 25 ans, toute une nostalgie qui n'intéresse pas Antoine. Davantage connecté à l'anxiété du monde actuel, il va s'opposer rapidement au groupe et à Olivia, que la violence du jeune homme va alarmer autant que séduire.
13	19/04/2023	**La Croisade** *Un film de Louis Garrel* *France, 2021* 		Comédie	1h06	Abel et Marianne découvrent que leur fils Joseph, 13 ans, a vendu en douce leurs objets les plus précieux. Ils comprennent rapidement que Joseph n'est pas le seul, ils sont des centaines d'enfants à travers le monde associés pour financer un mystérieux projet. Ils se sont donné pour mission de sauver la planète.
14	10/05/2023	**Rain Man** *Un film de Barry Levinson* *Etats-Unis 1988* 		Drame/Road movie	2h13	A la mort de son père, Charlie Babbitt, jeune revendeur de voitures de Los Angeles, se voit déposséder de son héritage. Le défunt père a légué presque toute sa fortune son frère aîné Raymond, dont il ignorait l'existence. Celui-ci est autiste et vit dans un hôpital psychiatrique de Cincinnati.

15	24/05/2023	**Demain est à nous** *Un film de Gilles de Maistre* *France, 2019* 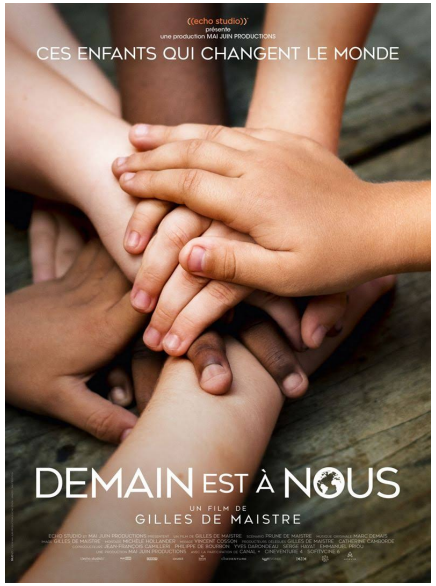 		Documentaire	1h24	Ce sont des enfants venus des quatre coins du monde, des enfants qui se battent pour leurs convictions. Ils s'appellent Cris, José, Paola, Amina, Zack ou Anwarra. Jamais ils ne se sont dit qu'ils étaient trop jeunes, trop faibles, trop seuls pour se lever contre l'injustice ou les violences. Trafic d'êtres humains, travail des enfants, mariages forcés, extrême pauvreté ils s'engagent sur tous les fronts.